Annemasse Agglo
Annemasse - Les Voirons Agglomération

OFFRE D'EMPLOI

CHAUFFEUR POLYVALENT (H/F)

Date de publication : 16/04/2019
Lieu de travail : Ville-la-Grand
Filière : Technique

Type de contrat : Poste permanent
Statut : Contractuel / Titulaire
Catégorie statutaire : Catégorie C (Adjoint technique)

Date limite des candidatures : 31/05/2019

Rémunération : entre 1 450 et 1 550 € net

Le service gestion des déchets assure, en régie, la collecte des ordures ménagères sur les 12 communes d'Annemasse Agglo, la collecte des emballages ménagers recyclables par le biais d'une prestation de service ainsi que la gestion en régie des 4 déchetteries du territoire

Sous l'autorité du responsable des tournées, vous conduisez le camion de ramassage des ordures ménagères qui lui est affecté pour une tournée ou entretien des points d'apport volontaire. Vous dirigez la tournée de ramassage et veiller à la sécurité des deux rippers qui l'accompagnent. Et vous assurez la collecte des ordures ménagères.

Annemasse Agglo en un clin d'œil :

Le territoire d'Annemasse Agglo c'est 12 communes : Ambilly, Annemasse, Bonne, Cranves-Sales, Etrembières, Gaillard, Juvigny, Lucinges, Machilly, Saint-Cergues, Vétraz-Monthoux et Ville-la-Grand. Située en Haute-Savoie, l'agglo fait partie du bassin de vie du Grand Genève.

Avec ses 90 045 habitants, Annemasse Agglo s'étend sur un territoire de 73,69 km², entouré du massif des Voirons et de celui du Salève, avec au cœur de ses préoccupations les thématiques suivantes :

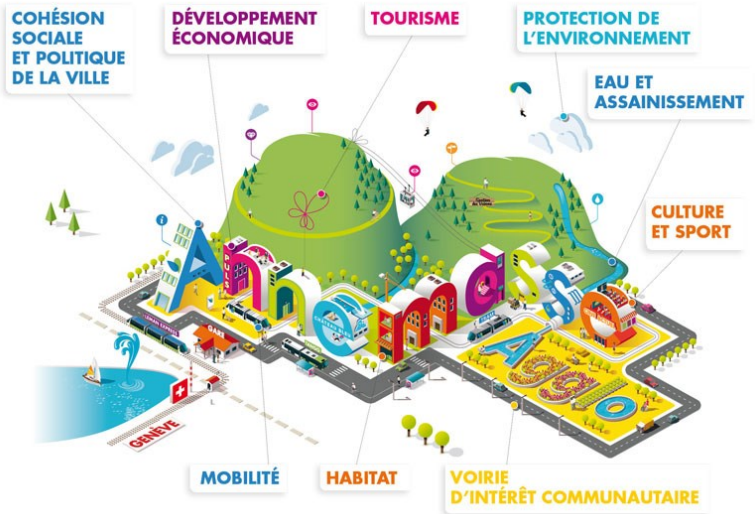

Vos missions :

1/ Conduire le camion de ramassage des ordures ménagères :

- S'assurer, avant chaque départ, de l'état de marche en toute sécurité de son véhicule,
- Respecter l'itinéraire de tournée fixé par le chef de service en respectant les règles du code de la route et en étant attentif à la sécurité de ses deux coéquipiers,
- Se rendre au quai de transfert pour vider les bennes soit quand elles sont pleines, soit en fin de tournée
- Assurer quotidiennement lavage et désinfection du véhicule et signaler toute anomalie au Responsable des Tournées
- Rapporter quotidiennement au Responsable des Tournées les différents problèmes rencontrés lors de la collecte
- Assurer, par roulement fixé par le responsable des tournées, l'entretien de l'aire de lavage et du garage des véhicules de collecte

2/ Entretenir les points d'apports volontaires :

- Assurer le nettoyage des abords des points d'apports volontaires et porter les différents déchets en déchetteries en respectant les consignes de tri ou directement au quai de transfert

3/ Collecte des ordures ménagères :

- Prendre les conteneurs en les faisant rouler jusqu'au basculeur de la benne de collecte, exécuter le chargement et le vidage des conteneurs en coordination avec le co-ripeur et le chauffeur (cas exceptionnel de ramassage des sacs : jours fériés),
- Aider au nettoyage des bennes à ordures en fin de tournée,

4/ Remplacer les chauffeurs du service multi-bennes :

- Assurer ponctuellement le remplacement des chauffeurs du service multi-bennes pour les évacuations des bennes des déchetteries en cas de besoin

Nous recherchons :

- Permis C (26 T) ou permis super lourd à jour et indispensable.
- FIMO et FCO à jour et indispensable.
- Expérience conduite poids lourds et en collecte des déchets ou manutention
- Connaissances sommaires en mécanique poids lourds
- Vous êtes un chauffeur PL expérimenté avec une bonne connaissance de l'agglomération d'Annemasse et de ses alentours.

Les petits plus :

Remboursement trajet domicile-travail (uniquement abonnement train et bus), Participation d'Annemasse Agglo à la protection sociale complémentaire des agents, comité d'entreprise : le CNAS.

Organisation de travail :

Travail sur 4 jours en moyenne, 35h temps de travail, 26 jours de congés annuels, horaires fixes 04h45 – 13h30
Pas de collecte le mercredi

Merci d'adresser votre candidature
(CV accompagné OBLIGATOIREMENT d'une lettre de motivation,
à Monsieur le Président d'Annemasse Agglo, en précisant l'intitulé exact du poste, par mail à :

recrutement@annemasse-agglo.fr

https://www.annemasse-agglo.fr/